我的桌面
常用应用
党政办公综合平台
一站式服务大厅
科研管理系统
一表通

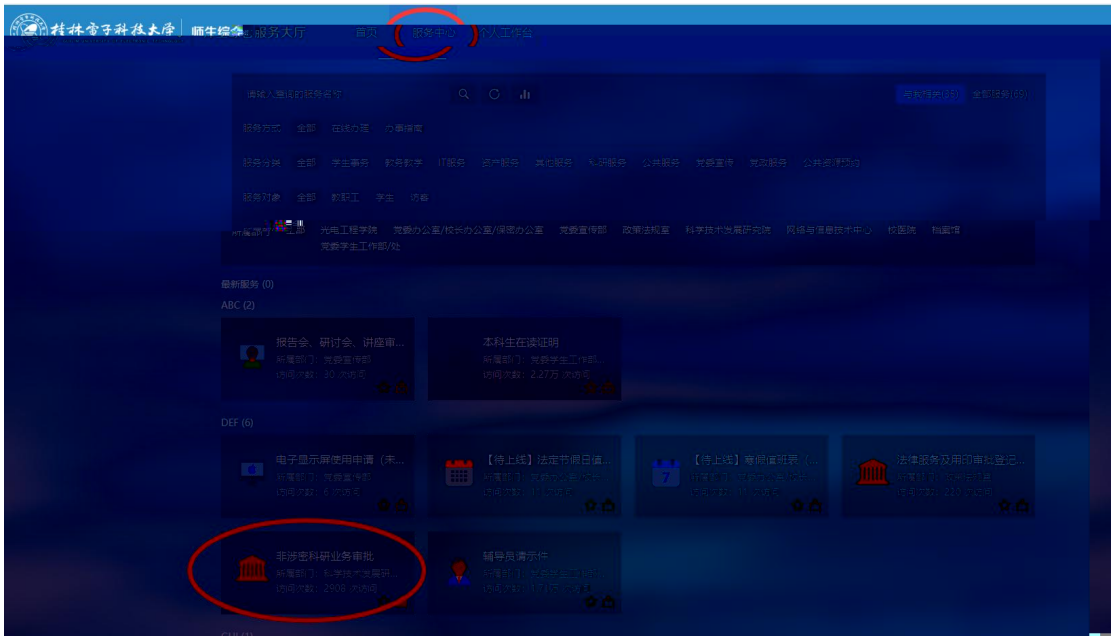
桂林电子科技大学
师生综合
服务大厅
首页
服务中心
个人工作台
最新服务 (0)
ABC (2)
报告会、研讨会、讲座审...
本科生在读证明
DEF (6)
电子显示屏使用申请（未...
【待上线】法定节假日值...
【待上线】寒假值班表（...
法律服务及用印审批登记...
非涉密科研业务审批
辅导员请示件

非涉密科研业务审批
2909 次访问
服务说明
办理入口
横向科研项目审批

师生综合服务大厅
首页
服务中心
个人工作台
非涉密科研业务审批
一站式服务大厅
我要办事
我们为您准备了70个服务，目前已经服务了7,077,512次。
业务管理中心
共 35 个业务，我管理的 1 个。
业务管理中心
学校官方微信企业号
学生返校问卷调查
本科生在读证明
个体心理咨询预约
辅导员请示件
心理功能室预约
学校邮箱业务
团体心理活动预约
更多
业务应用系统
研究生管...
党政办公...
会议预约...
人力资源...
档案管理...
工会提案...
国际学生...
组织工作...
网上报修...
纪委培训...
科研管理...
中层领导...
1 / 2

桂林电子科技大学
师生综合服务大厅
首页
服务中心
个人工作台
进行中
已结束
草稿

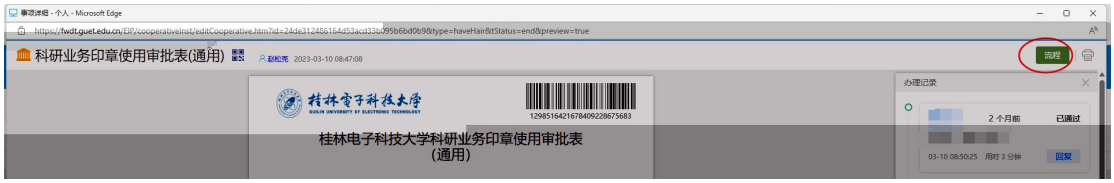
科研业务印章使用审批表(通用)
流程
桂林电子科技大学
桂林电子科技大学科研业务印章使用审批表
(通用)
办理记录

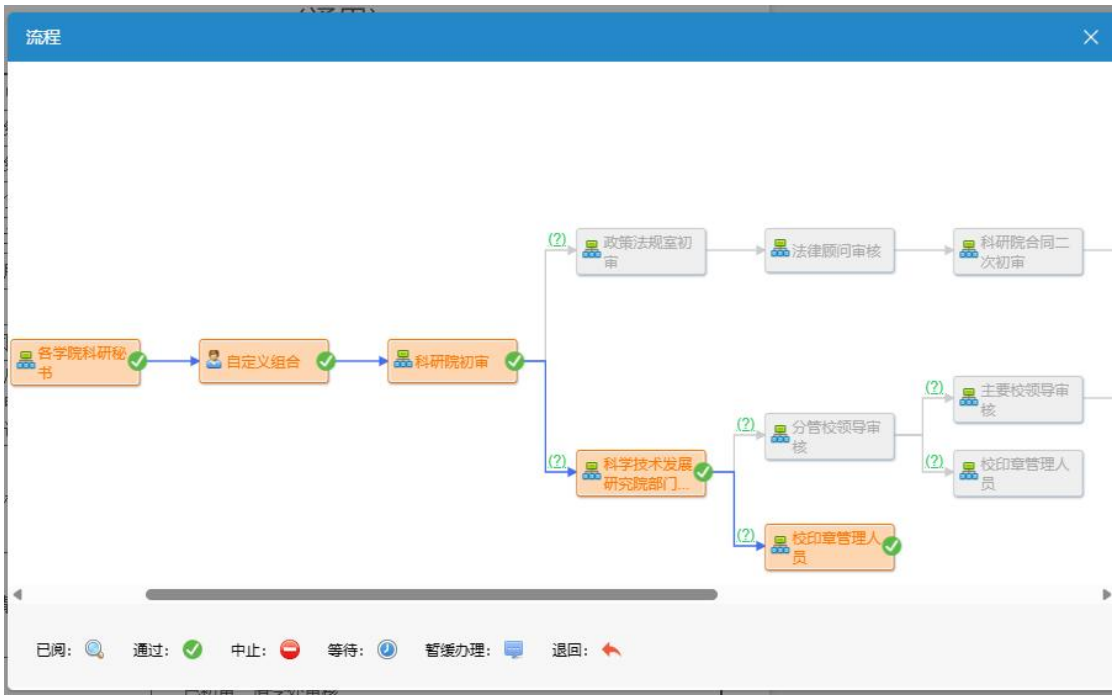
流程
各学院科研秘书
自定义组合
科研院初审
政策法规室初审
法律顾问审核
科研院合同二次初审
科学技术发展研究院部门...
分管校领导审核
主要校领导审核
校印章管理人员
校印章管理人员
已阅:
通过:
中止:
等待:
暂缓办理:
退回:

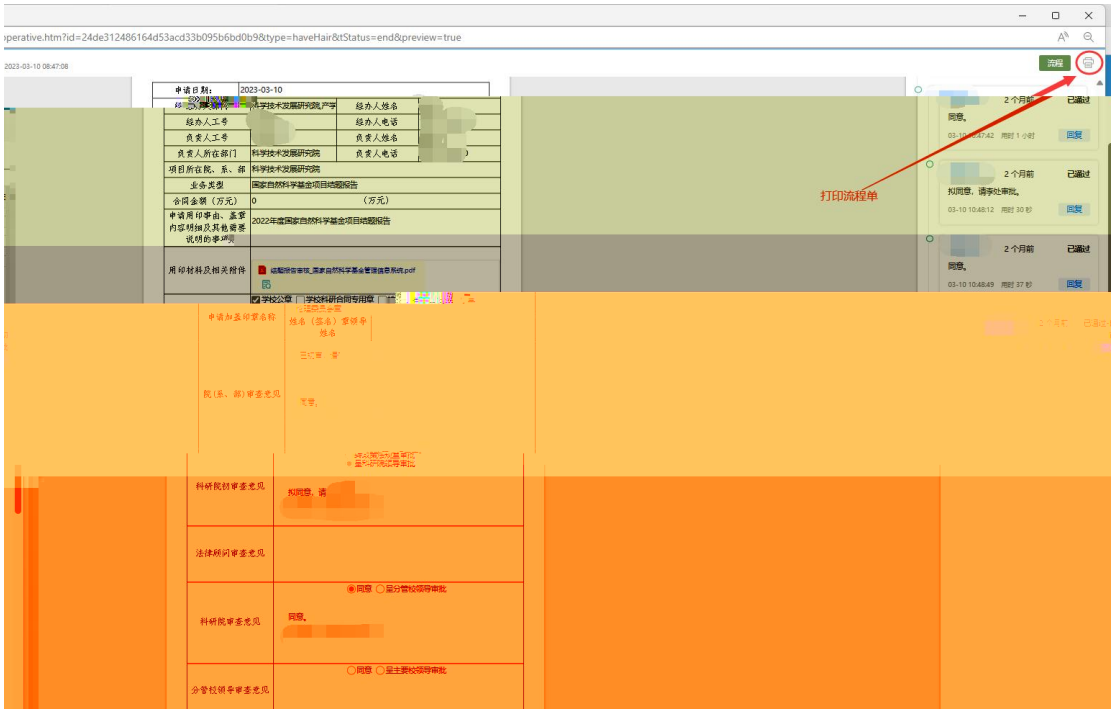
operative.htm?id=24de312486164d53acd33b095b6bd0b9&type=haveHair&tStatus=end&preview=true
2023-03-10 08:47:08
流程
申请日期：
2023-03-10
科学技术发展研究院产学
经办人姓名
经办人工号
经办人电话
负责人工号
负责人姓名
负责人所在部门
科学技术发展研究院
负责人电话
项目所在院、系、部
科学技术发展研究院
业务类型
国家自然科学基金项目结题报告
余同金额（万元）
0
（万元）
申请用印事由、盖章内容明细及其他需要说明的事项
2022年度国家自然科学基金项目结题报告
用印材料及相关附件
学校公章
学校科研合同专用章
申请加盖印章名称
姓名（签名）
院(系、部)审查意见
科研院初审意见
拟同意，请
法律顾问审查意见
科研院审查意见
同意
是分管校领导审批
同意。
分管校领导审查意见
同意
是主要校领导审批
打印流程单
2个月前
已通过
同意。
回复
拟同意，请李处审批。
回复
同意。
回复